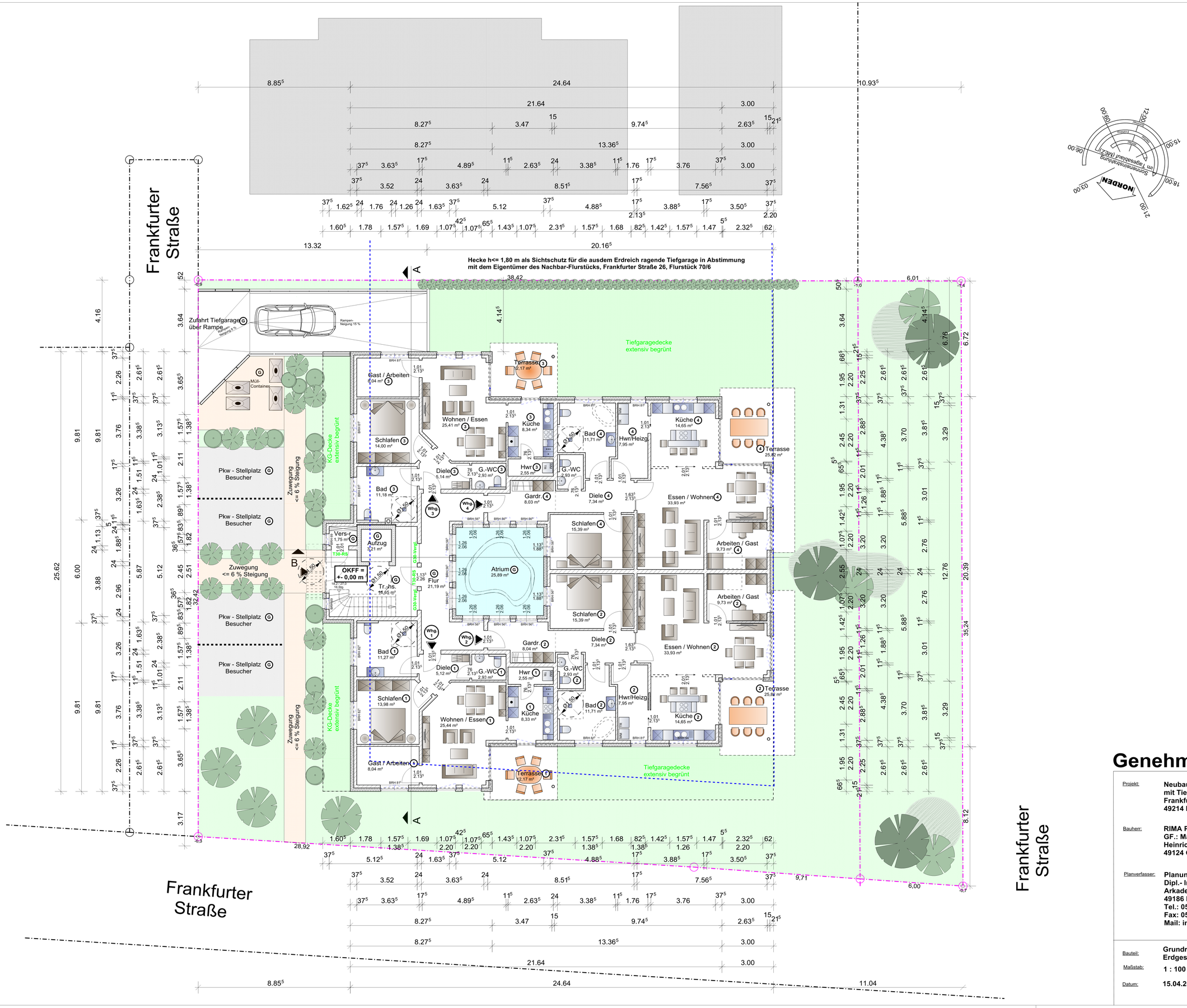

Genehmigungsplanung

Projekt:	Neubau eines Mehrfamilienhauses (12 WE) mit Tiefgarage (17 Pkw) Frankfurter Straße 24 49214 Bad Rothenfelde
Bauherr:	RIMA Planbau GmbH & CO.KG GF.: Manfred Buse Heinrich-Schmedt-Straße 52A 49124 Georgsmarienhütte
Planverfasser:	Planungs- und Ingenieurbüro Dipl.- Ing Heinz-Werner Hengelbrock Arkadenstraße 3 49186 Bad Iburg Tel.: 05403 - 794957 Fax: 05403 - 794959 Mail: info@hengelbrock-ing.de
Bauteil:	Grundriss Erdgeschoss
Maßstab:	1 : 100
Datum:	15.04.2016

INGENIEURBÜRO FÜR BAUWESEN

PLANUNG BAULEITUNG